

# 町民の皆様にお知らせ

川崎市営芝間住宅集会所がご利用になれます。  
 この集会所は菅町会と川崎市営芝間住宅自治会と共同で運営しています。  
 川崎市民にかぎり、各種集会（葬儀並びに法事等を含む）講習をはじめ  
 地域住民相互の親睦などにご利用下さい。

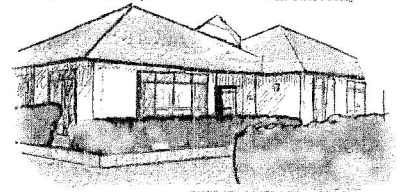
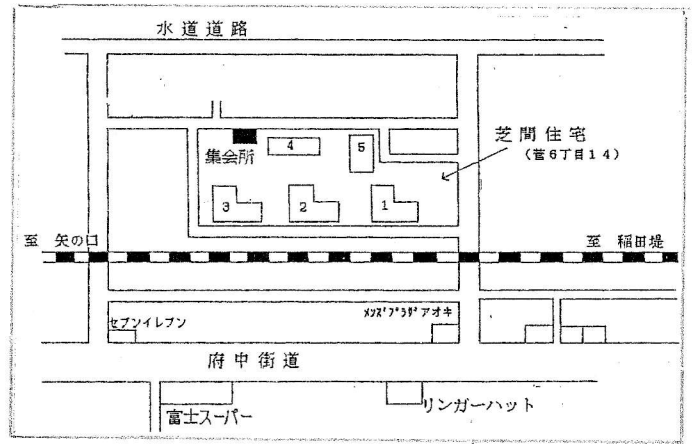
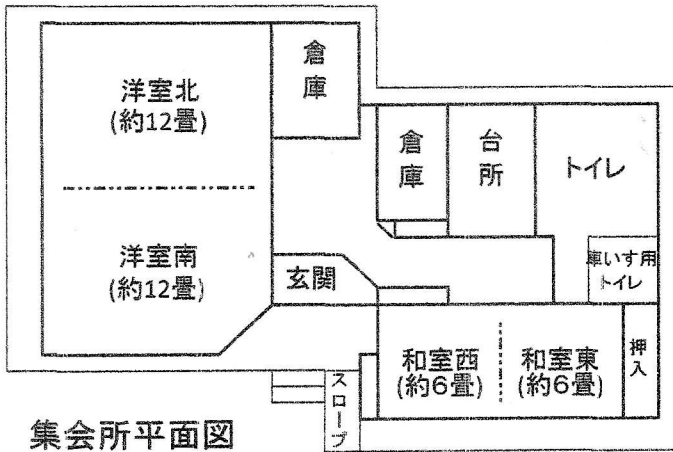

記

- この集会所は4月1日より菅町会事務所で受付をいたします。
- 使用する場合は、10名以上の団体でお申込み下さい。
- 公共の立場より商行為と1,500円以上の月謝を徴収している団体はお断りします。
- 受付は使用日の1ヶ月前の日より受付ます。  
 空き室がある場合には、当日でも利用できます。  
 使用料金を添えてお申込み下さい。  
 受付場所は菅町会事務所（祭日 木曜 日曜日休み）  
 菅2-2-25（TEL944-0445）  
 受付時間は 午前9:00～12:00 午後1:00～4:00  
 葬儀は優先となります、予約した方もお断りすることもありますので、ご了承下さい。
- 鍵の保管場所 芝間住宅集会所ポスト

| 室名       | 使用料金表                                |             |             |                   |
|----------|--------------------------------------|-------------|-------------|-------------------|
|          | 午前                                   | 午後          | 夜間          | 全日                |
|          | 9:00～12:00                           | 13:00～16:30 | 18:00～21:00 | 9:00～21:00        |
| 洋室南      | 750                                  | 800         | 850         | 2,400             |
| 洋室北      | 750                                  | 800         | 850         | 2,400             |
| 和室東      | 750                                  | 800         | 850         | 2,100             |
| 和室西      | 750                                  | 800         | 850         | 2,100             |
| 葬祭・法事に使用 | 1日間 全室使用（2日間の場合1日分×2）<br>（冷暖房費/日当たり） |             |             | 15,000<br>（3,000） |