



町民の皆様にお知らせ

川崎市営芝間住宅集会所運営委員会

川崎市営芝間住宅集会所がご利用になれます。

この集会所は菅町会と川崎市営芝間住宅自治会と共同で運営しています。
川崎市民にかぎり、各種集会（葬儀並びに法事等を含む）講習をはじめ
地域住民相互の親睦などにご利用下さい。

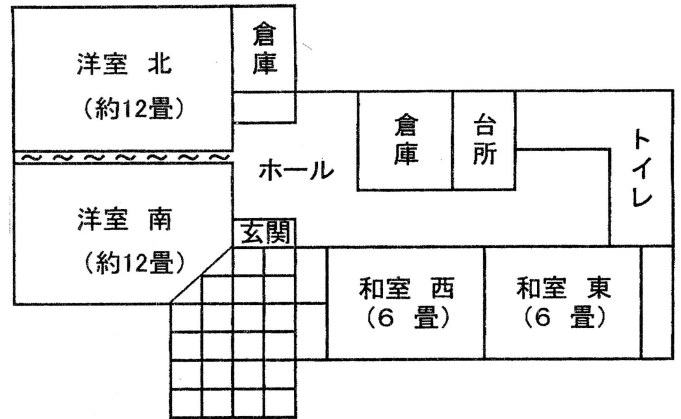
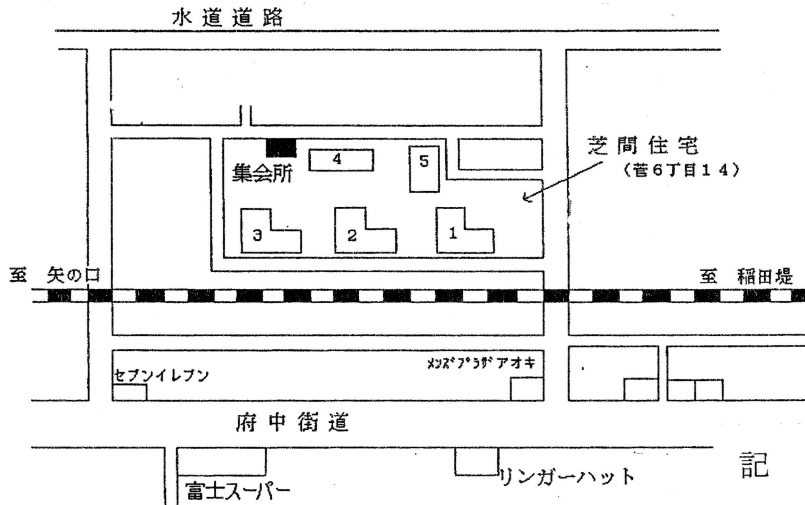

1. 本年度は芝間住宅運営委員会がご使用の受付をいたします。
2. 使用する場合は、10名以上の団体でお申込み下さい。
3. 公共の立場より商行為と1,500円以上の月謝を徴収している団体はお断りします。
4. 使用申込みは、下記のようになります。

申込み先 集会所運営委員長 村上 弘光 芝間住宅1号棟-401号室
Tel 944-7754

- イ. お申込の電話は午前10時～午後3時
- ロ. 定期的使用される方は、翌月分を前の月の第1日曜日に集会所にて受付ます。
時間は午前10時～12時（但し5月と1月は第2日曜となります）
- ハ. 葬儀は優先となります、予約した方もお断りすることもありますので、ご了承ください。

ニ. 鍵の保管場所 芝間住宅集会所ポスト

室名	使用料金表			
	午前	午後	夜間	全日
	9:00~12:00	13:00~16:30	18:00~21:00	9:00~21:00
洋室南	750	800	850	2,400
洋室北	750	800	850	2,400
和室東	750	800	850	2,100
和室西	750	800	850	2,100
葬祭に 使用	2日間全室使用 (冷暖房費)			30,000 (6,000)